



DIREZIONE CENTRALE PATRIMONIO

Servizio P.R.M. (Progettazione Realizzazione Manutenzione) Patrimonio Comunale

## TITOLO PROGETTO

"Riqualificazione della casa di riposo Signoriello" inerente il  
Programma Operativo Nazionale "Città Metropolitane 2014 - 2020"  
(PON METRO) - Azione 4.1.1 "Realizzazione e Recupero alloggi" -  
Asse 4 "Infrastrutture per l'inclusione sociale".

## PROGETTO ESECUTIVO

TITOLO ELABORATO:	CODICE ELABORATO: <b>IS-SF_tav01</b>
<b>PIANTE PIANO INTERRATO E PIANO TERRA STATO DI FATTO</b>	SCALA: <b>1:100</b>
	DATA: <b>SETTEMBRE 2018</b>

### PROGETTO ARCHITETTONICO E IMPIANTISTICO

Ing. Giuseppe Di Nuzzo

Arch. Fabio Ferriero

Ing. Giovanni Toscano

Arch. Roberto Viscogliosi

### PROGETTO STRUTTURALE

S.IN.T.E.C. s.r.l.

### IL R.U.P.:

Arch. Guglielmo Pescatore

### IL DIRIGENTE:

Ing. Francesco Cuccari



## PIANTA PIANO TERRA

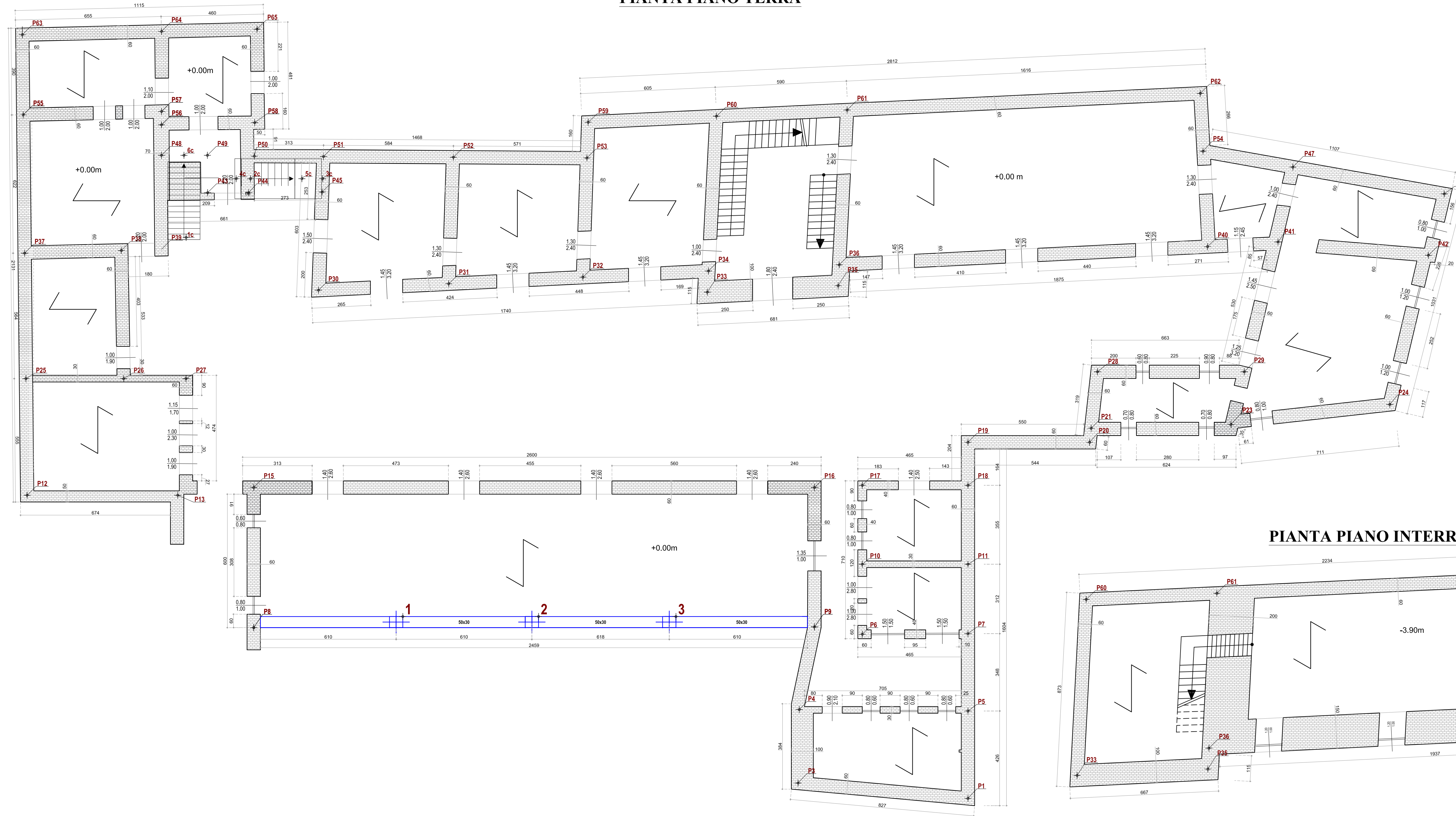

## PIANTA PIANO INTERRATO

